

- 関東・関西・東海でのTVCM放映決定 -

幅広い年齢層のしゅふをターゲットに
「しゅふJOB」でのお仕事探しを訴求します！



放送エリア

《関東》 東京・神奈川・千葉・埼玉・茨城・群馬・栃木
《関西》 大阪・京都・兵庫・奈良・滋賀・和歌山
《東海》 愛知・岐阜・三重

TVCM放送スケジュール

2026年1月26日 ～ 1ヶ月程度

※エリアにより放映スケジュールが異なります

認知施策を拡大

年間**1331万**人の
しゅふが集まる
求人サイト

メディア掲載多数

女性の新しい働き方、
ライフスタイルを助ける
サービスとして
注目されています

しゅふ雇用に
取り組んで
20年の実績

※サイト訪問者数実績（2024年1月1日～12月31日）

潜在求職者への認知拡大

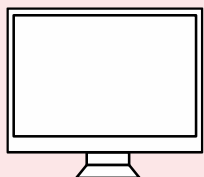

TVCM



デジタル広告



SEO対策
リスティング広告



求職者の集客～応募獲得



しゅふ目線のサイトだからこそ応募しやすい

**CM放映を実施しなかった場合との比較で
関東・関西・東海エリア全て新規会員登録数増加！！**

新規会員登録数

関東

105% ↑

関西

131% ↑

中京

130% ↑

※CM放映を実施しなかったと仮定した場合の、測定期間における推計との比較（集計期間：2025年8月25日～9月25日）

※CM放映期間内の速報値

テレビCMにより認知拡大中

✓ テレビCMによる認知が関東関西とも
前回放映時より拡大

✓ テレビCM放映による
応募数獲得が好調

Q あなたはしゅふJOBをどこで知りましたか？

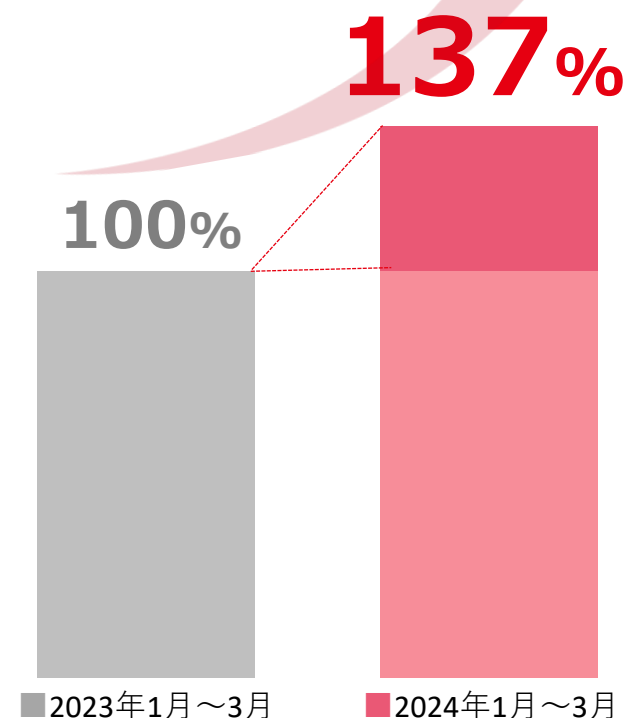
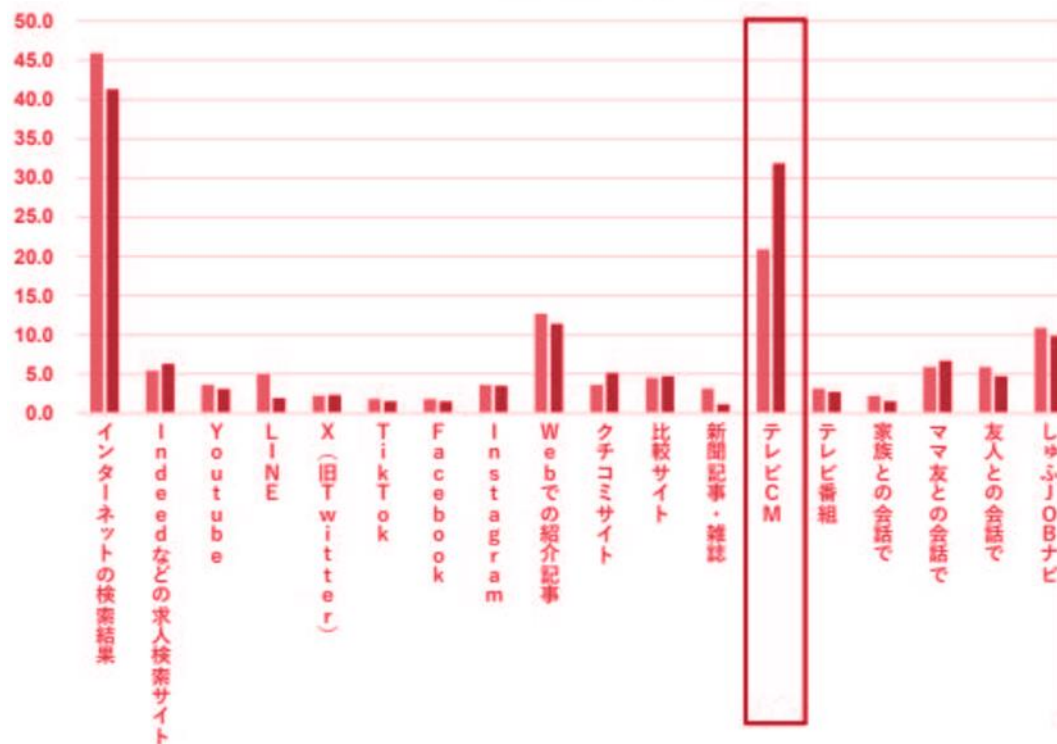

ノバセル株式会社「しゅふJOB」2024年05月キャンペーン テレビCM分析レポート より抜粋

求人サービス中6位の純粋想起

 ブランド認知に関して、選択肢なし・自由回答で想起される求人サービス

Q 「パート・アルバイト探しのための求人サービス」と聞いて、
思い浮かぶものを3つまで教えてください。

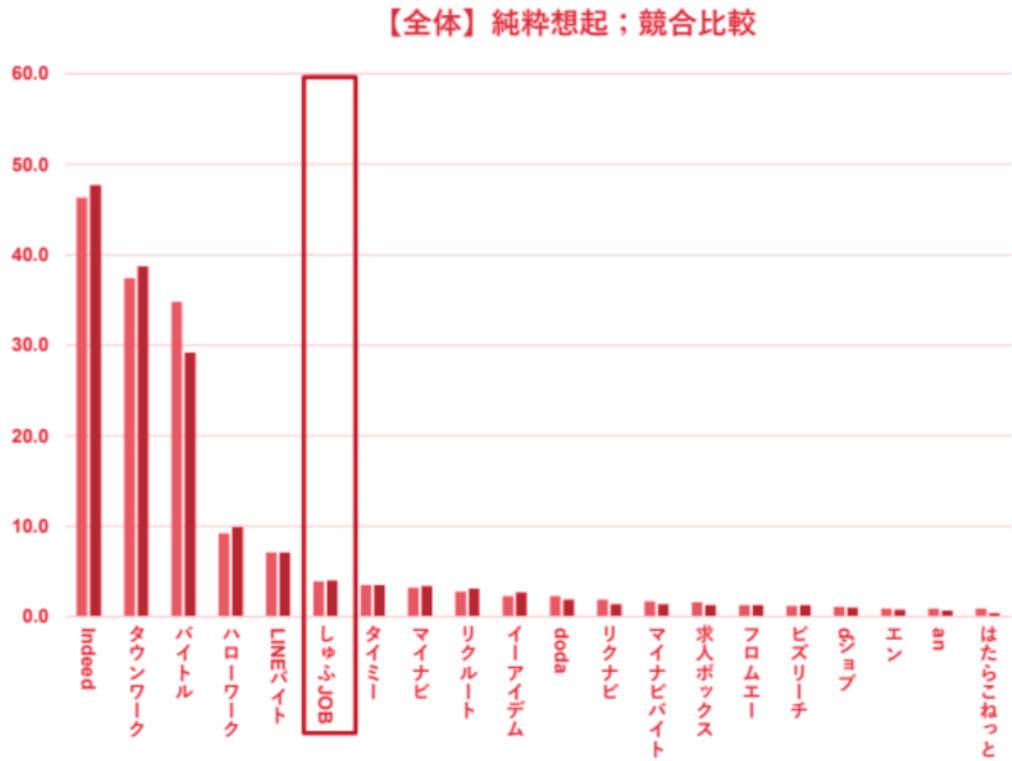

全国(TOP20)	2401CP事前	2401CP事後	本CP差分
Indeed	46.3	47.7	1.4
タウンワーク	37.4	38.7	1.3
バイトル	34.8	29.2	-5.6
ハローワーク	9.2	9.9	0.7
LINEバイト	7.1	7.1	0.0
しゅふJOB	3.9	4.0	0.1
タイミー	3.5	3.5	0.0
マイナビ	3.2	3.4	0.2
リクルート	2.8	3.1	0.3
イーアイデム	2.3	2.7	0.4
doda	2.3	1.9	-0.4
リクナビ	1.9	1.4	-0.5
マイナビバイト	1.7	1.4	-0.3
求人ボックス	1.6	1.3	-0.3
フロムエー	1.3	1.3	0.0
ビズリーチ	1.2	1.3	0.1
dジョブ	1.1	1.0	-0.1
エン	0.9	0.8	-0.1
an	0.9	0.7	-0.2
はたらこねっと	0.9	0.4	-0.5

関東・関西・東海でのTVCM放映決定を記念して
特別キャンペーンを実施します！





CMキャンペーン

キャンペーン対象：2026/1/26～2026/3/20

しゅふJOB.

PRODUCED BY bstyle

多枠ご利用企業様 向け

① バナー掲載オプション複数パック

Lご掲載求人をもとめて効果UPへ♪複数求人露出ができるオプション2種

最大 50% OFF

オプション名	エリア	1エリアのみ		エリア	複数エリア	
		定価	特別価格		3都道府県	5都道府県
TOPバナー広告 (1週間) 申込締切：2/23(月)	東京含む	¥200,000	¥170,000	東京含む	¥272,000	¥336,000
	大阪・神奈川・埼玉含む	¥120,000	¥100,000	大阪・神奈川・埼玉含む	¥208,000	¥280,000
	その他のみ	¥70,000	¥60,000	その他のみ	¥147,000	¥210,000
注目のお仕事特集 (1週間) 申込締切：3/12(木)	東京含む	¥120,000	¥90,000	東京含む	¥176,000	¥224,000
	大阪・神奈川・埼玉含む	¥70,000	¥50,000	大阪・神奈川・埼玉含む	¥136,000	¥189,000
	その他のみ	¥50,000	¥30,000	その他のみ	¥75,000	¥125,000



TOPバナー

注目のお仕事特集

② オプションパック I (検索上位広告・複数パック)

掲載エリア	検索上位表示 1週間×5枠	検索上位表示 1週間×10枠	検索上位表示 1週間×20枠	検索上位表示 1週間×30枠
東京含む	¥150,000 ¥80,000	¥300,000 ¥130,000	¥600,000 ¥240,000	¥900,000 ¥340,000
大阪・神奈川・埼玉含む	¥125,000 ¥60,000	¥250,000 ¥110,000	¥500,000 ¥200,000	¥750,000 ¥280,000
その他のみ	¥100,000 ¥50,000	¥200,000 ¥90,000	¥400,000 ¥160,000	¥600,000 ¥220,000

【申込期間】

2026/1/6(火)～2026/3/12(木)
(TOPバナーのみ：～2/23(月))

申込分まで適用

※3/17(火)までの利用開始必須

※オプションパック I は

本キャンペーン終了後もご利用いただけます。

〈①バナー系オプション、DM複数パック〉

- ・枠に限りがあるため先着順となります。
- ・TOPバナー広告および注目のお仕事特集は原則として、開始曜日は火曜日となります。
- ・TOPバナー広告は、ご掲載中の求人が[東京:20求人以上]にてご利用可能です。
- ・その他エリアで求人件数が少ない場合はご利用いただけない場合がございます。
- ・注目のお仕事特集は、対象都道府県にご掲載中の求人が[3求人以上]ある場合にご利用可能です。
- ・5都道府県以上ご利用希望の場合も30%OFFを適用可能です。ご相談ください。

〈②オプションパック I〉

- ・エリア毎に適用できる枠数の上限はありません。
- ・複数都道府県に跨ってご利用可能。
- ・例：東京・神奈川・千葉で上位表示10枠をご利用の場合「東京を含む」金額となります。
- ・オプション履行途中での求人IDの変更は不可となります。
- ・履行途中で求人IDの掲載が終了した場合につきましても、求人IDの差し替えはできません。
- ・オプション履行日より4週間以内に使い切るようお願いいたします。
- ・オプションパック I はCMキャンペーン限定の割引ではありません。



CMキャンペーン

しゅふJOB®

PRODUCED BY bstyle

キャンペーン対象：2026/1/26～2026/3/20

①ピックアップ求人広告

東京	※キャンペーン価格なし 1週間掲載 ¥70,000	
大阪・神奈川・埼玉	定価¥40,000 ➡	1週間掲載 ¥30,000
その他	定価¥30,000 ➡	1週間掲載 ¥15,000



➡ ピックアップ求人広告

②特集参画オプション

【CM放映期間・特別解禁】

通常はセットプラン限定の「特集参画オプション」が、今だけ「1週間単体」でお申込み可能！

東京	1週間掲載	¥10,000
大阪・神奈川・埼玉	1週間掲載	¥7,000
その他	1週間掲載	¥5,000

✓ 特集参画オプションとは

サイトTOPの「注目のお仕事特集」枠内にて、本キャンペーンの特別な特集《しゅふ採用強化企業特集》をしゅふJOB TOPページに掲載。
 申し込んだ対象求人はご掲載の都道府県の特集ページに表示されます。

〈ピックアップ求人広告〉

- ・枠に限りがあるため**先着順**となります。
- ・原則として、開始曜日は火曜日となります。
- ・枠の空き状況によってはご希望の開始日に沿えない場合がございます。
- ・掲載には求人原稿内に写真の掲載が必須になります。
- ・求人原稿内にお写真のご用意がない場合はピックアップ掲載をお断りさせていただきます。
- ・同一期間に一つの都道府県で複数求人の掲載はできません。

〈特集参画オプション〉

- ・原則として、開始曜日は火曜日となります。
 - ・特集参画オプションは1求人から適用可能です。
 - ・申し込んだ求人が掲載されている都道府県の特集にのみ、掲載されます。
- なお、他の申込企業様と合同での特集掲載となりますのであらかじめご了承ください。

申込期間：2026/1/6(火)～2026/3/12(木) 申込分まで適用 ※3/17までの利用開始必須

＼ 複数求人のPRにおすすめ！ ／

「注目のお仕事特集」はどんなもの？

パソコン版



スマートフォン版



特集記事



掲載箇所

遷移先ページ

こんなオプション

- ✓ 都道府県別トップページの「注目のお仕事特集」です
- ✓ 注目のお仕事特集内に貴社専用の小さなバナーを設置！
- ✓ 専用の特集記事を用意！複数求人を一覧で閲覧できる！
- ✓ 複数求人のPRを一気に強化できる
- ✓ バナーと特集記事のご用意は運営局にまらごとお任せ！

＼ CM放映期間にご利用できる ／ 6種類の選べるデザインをご用意



バナーデザイン（記事ページ）

A



B



C



D



E



F



サムネイルデザイン（TOPページ）

※バナー写真と同一写真となります



オリジナルタイトル



オリジナルタイトル



オリジナルタイトル

CM放映期間に間に合うよう、バナーはしゅふJOBオリジナルのもから選択頂きます。

※キャンペーン価格を適用する場合は、上記6種類からバナーを選択いただく「簡易特集ページ」のみ制作可能となります。

バナー内画像の変更や、制作後の記事内容修正は原則受け付けておりません。

CM放映時のオプション実績

介護スタッフの募集企業様

ご利用メニュー：[TOPバナー（掲載2週間）](#)

〈 結果 〉

一覧閲覧数：135%
詳細閲覧数：151%
応募数：147%

掲載エリア：関東／2025年5月実績

施設サービス接客の募集企業様

ご利用メニュー：[注目のお仕事特集（掲載1週間）](#)

〈 結果 〉

一覧閲覧数：311%
詳細閲覧数：378%
応募数：500%

掲載エリア：関西／2025年6月実績

ベビーシッターの募集企業様

ご利用メニュー：[注目のお仕事特集（掲載1週間）](#)

〈 結果 〉

一覧閲覧数：170%
詳細閲覧数：174%
応募数：213%

掲載エリア：関東／2025年6月実績

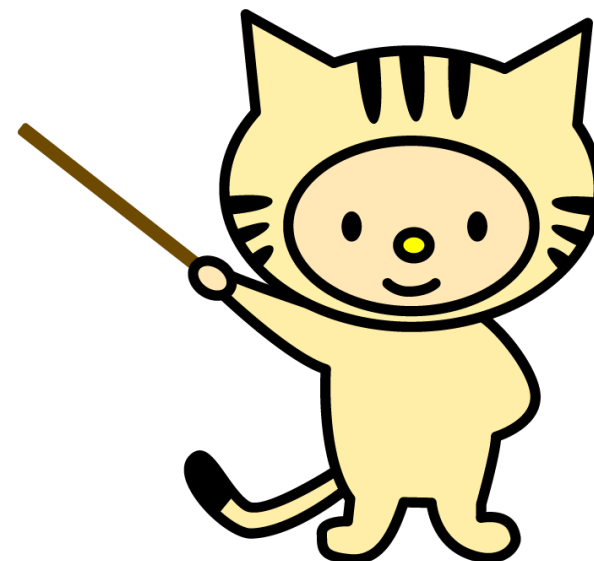

※オプション使用期間と未使用期間との比較数字